

**ZÁMĚR OBCE PŘEVÉST VLASTNICTVÍ K NEMOVITOSTI**  
podle § 39 a, odst. 1 zákona č. 128/2000 Sb. v platném znění

Obec Lubná zveřejňuje záměr koupit dále specifikované nemovitosti podle ustanovení § 39 a, odst. 1 zákona č. 128/2000 Sb. v platném znění, a to po dobu 15-ti dnů (viz jak dále uvedeno). Po tuto dobu si mohou občané obce a ostatní zájemci v souladu s právní úpravou vyžádat informace týkající se převáděného majetku, vyjadřovat se k uvažovaným převodům nemovitostí, případně předkládat své nabídky.

**Obec Lubná hodlá koupit dle geometrického plánu 608-12/2021  
pozemky v katastrálním území Lubná u Poličky a to konkrétně tyto parcely:**

- **stavební parcela č. 163 - díl a - o výměře 3 m<sup>2</sup>**
- **pozemková parcela č. 367/3 o celkové výměře 32 m<sup>2</sup>**

Obec Lubná hodlá koupit pozemkovou parcelu za cenu 50,- Kč za 1m<sup>2</sup>.

**Odůvodnění:**

- v zájmu narovnání vlastnických vztahů a dle skutečného stavu užívání nemovitostí.

**Kupující - obec se bude spolupodílet na úhradě nákladů spojených s převodem nemovitostí - sepis kupní smlouvy, návrh na vklad a správní poplatek za vklad do katastru nemovitostí a náklady na vypracování geometrického plánu a na ocenění pozemku.**

Obec si vyhrazuje právo nekoupit tyto parcely bez udání důvodu.

Smlouva může být uzavřena jen s těmi osobami, které podají řádnou nabídku.

**Nabídka musí obsahovat nejméně:**

Jméno a příjmení, rodné číslo, bydliště, identifikaci parcely, o kterou se osoba (osoby) zajímá, stav (svobodný, ženatý, vdaná, otázka SJM nebo podílového spoluvlastnictví) vyjádření souhlasu s cenou i zveřejněnými základními podmínkami smlouvy.

Obec může v případě, že nabídka nebude úplná, vyzvat žadatele k jejímu doplnění (upřesnění). V případě, že se zájemci nedostaví k podpisu kupní smlouvy, může obec nabídku zájemců rovněž vyřadit.

Vyjádření, připomínky a nabídky na základě tohoto záměru musí být na obec doručeny nejpozději dne: 17. 5. 2021.

Projednáno a odsouhlaseno na zasedání Rady obce Lubná dne 8. 4. 2021.

Vyvěšeno dne: 29 -04- 2021

Sejmuto dne:

Příloha – snímek z K.N.

obecní úřad

569 63 LUBNÁ 327

-2-

Obec Lubná  
Jana Dřínovská

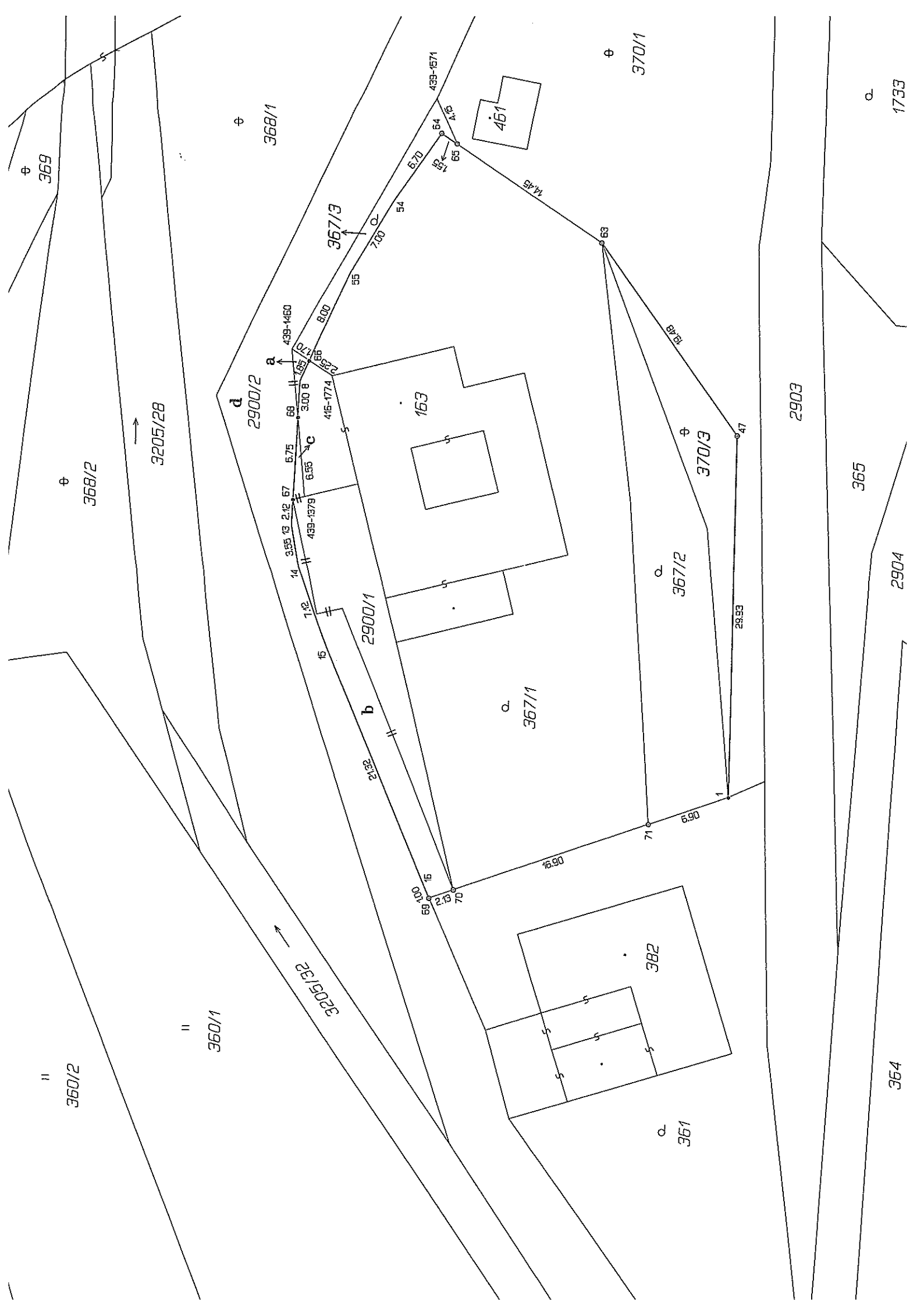

360/2

368/2

369

3205/28

360/1

2900/2

368/1

2100/28

2900/1

367/3

367/1

163

164

165

166

167

168

169

170

171

172

173

174

175

176

177

178

179

180

181

182

183

361

382

367/2

370/3

370/1

2903

365

364

2904

1793